



Estado do Rio de Janeiro
Prefeitura Municipal de Saquarema
Secretaria Municipal de Cultura



EDITAL DE CONCURSO PÚBLICO Nº 021/2022 – PREMIAÇÃO DE APRESENTAÇÕES DE ESPETÁCULOS DE ARTES CÊNICAS (TEATRO, DANÇA E CIRCO) E SHOWS MUSICAIS NO TEATRO MÁRIO LAGO – SAQUAREMA / RJ

Processo nº 15.903/2022

FICHA TÉCNICA DO TEATRO MUNICIPAL MÁRIO LAGO:

CAPACIDADE TOTAL – 160 LUGARES

PALCO – 7,95 m de largura / 3,85 m de profundidade / 04 m de altura.

RIDER DE LUZ – 01 Mesa Magma 12 canais / 01 Rack de luz 12 canais – 02 KW por canal / 01 controlador DMX Thunder Imports TL 1006 / 08 par LEDS de 3W fixas na 1ª vara de plateia / 14 Refletores (lâmpada alógena 500W) / 03 refletores plano convexo 1000 W.

RIDER DE SOM – Mesa de som 12 canais / 01 CD Player Numark / DVD Player Samsung / Sistema de P.A. compatíveis com o espaço / 02 caixas de retorno para o palco / 02 microfones tipo bastão JWL / 01 Microfone com fio / 01 pedestal para microfone com fio.

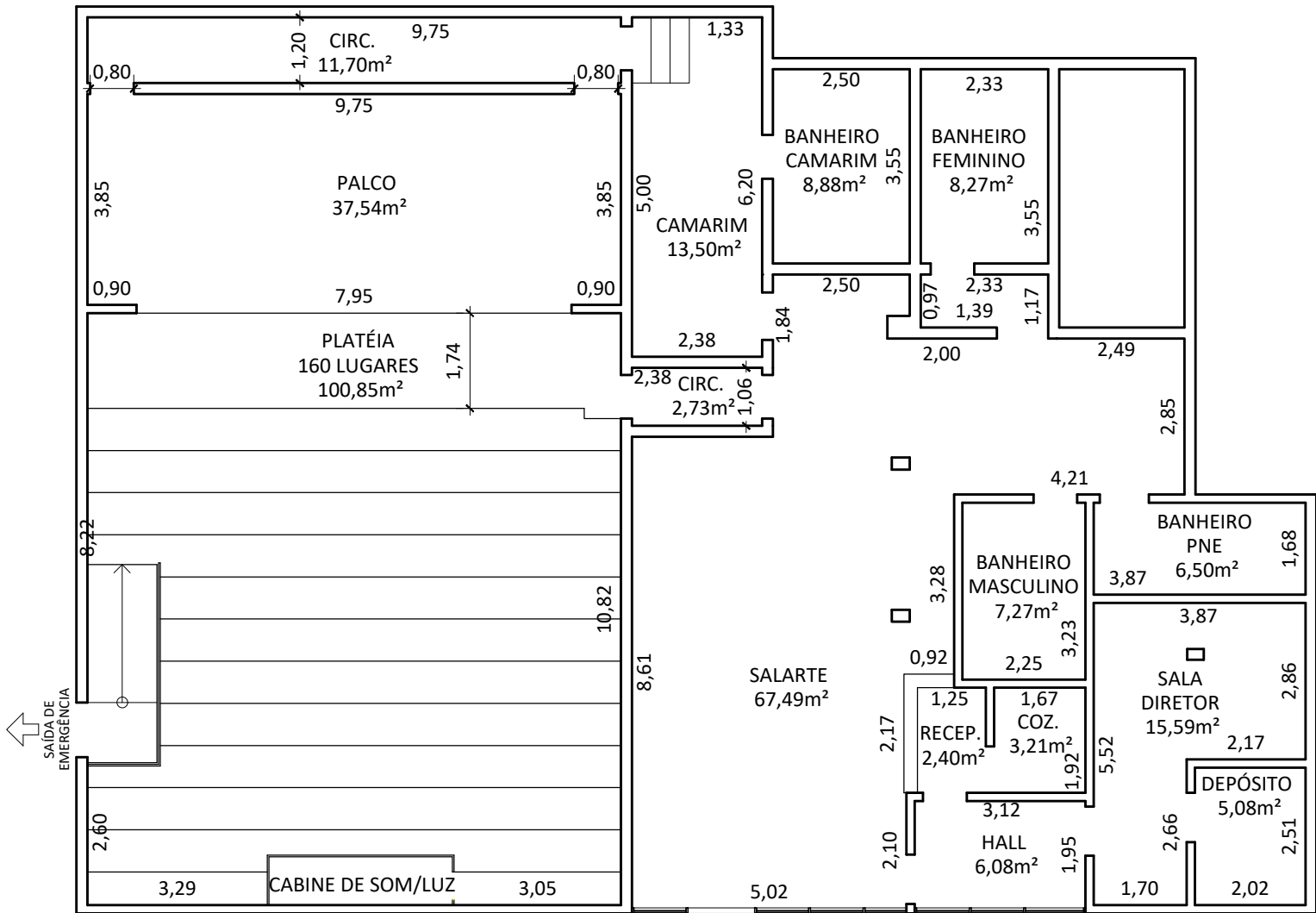

PLANTA BAIXA - TEATRO MARIO LAGO

↑
ACESSO
PRINCIPAL